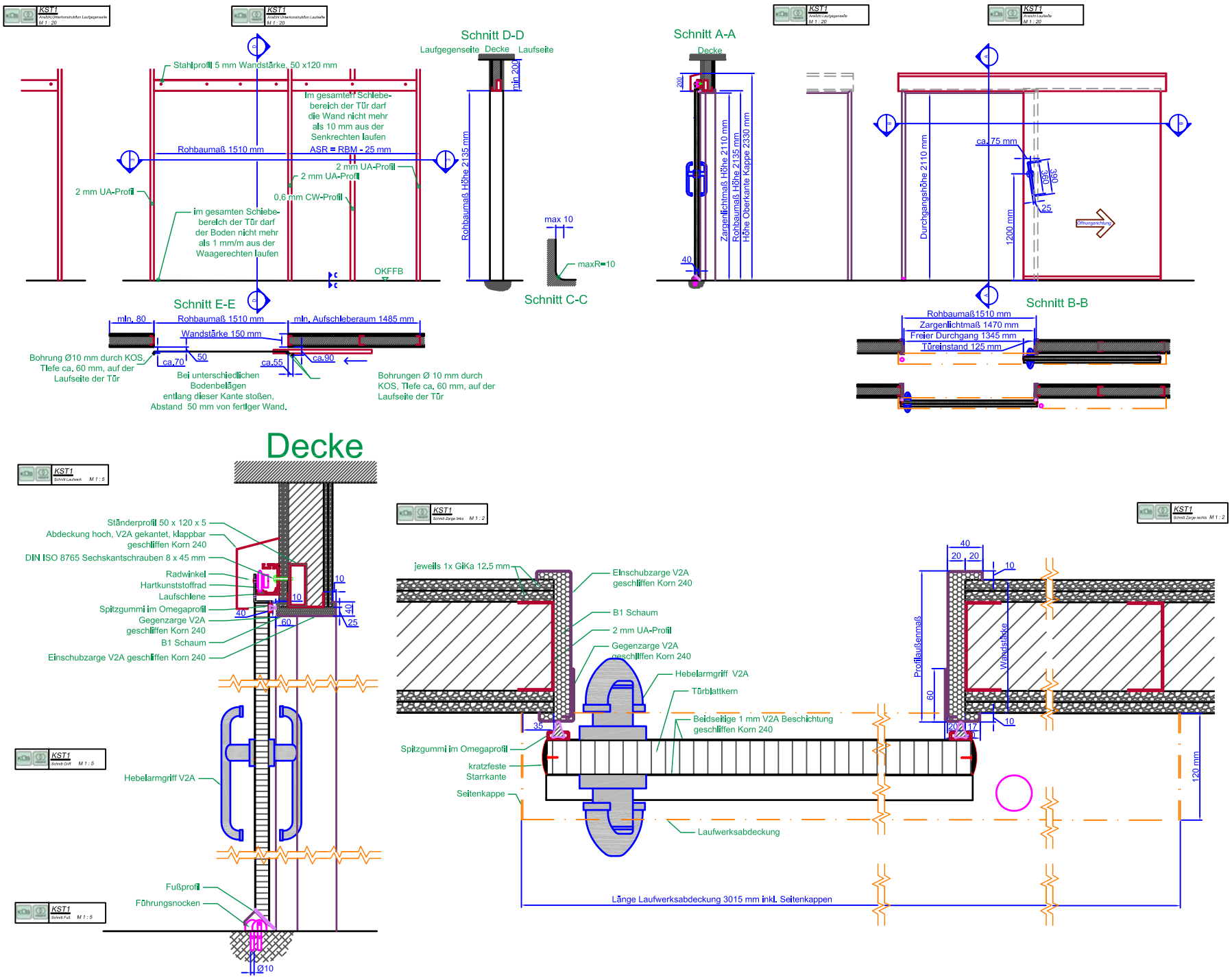

HINWEISE

Konstruktionsbedingt erhalten dichtschließende sowie Schallschutzschiebetüren beidseitig einen Hebelarmgriff.

Bei dichtschließenden Türen werden Führungsnocken auf dem Boden angebracht.

SYMBOLE

- Gipskartonplatte
- Stahl
- B1 Schaum
- Glas
- Dichtungen
- Türblattkern

ABKÜRZUNGEN

RBM	=Rohbaumaß
RBM B	=Rohbaumaß Breite
RBM H	=Rohbaumaß Höhe
ZLM	=Zargenlichtmaß
ASR	=Aufschleberaum
FD	=Freier Durchgang

NOTIZEN

Beispielzeichnung, nicht maßstabsgetreu.
Maßstabgetreue Zeichnung auf beiliegender CD

INDEX

Index	Datum	Änderung

PROJEKT

AUFTRAGGEBER

PLANVERFASSER

KOS Spezialtüren GmbH
Landwehr Ost 1-3a
46514 Schermbeck
Tel: 02853/44899-0 Fax: 02853/44899-10
Email: info@kos-tueren.de Inet: www.kos-tueren.de

PLANINFORMATIONEN

PLANTITEL
Werkplanung A1 Architektenordner

PLAN
KST1

Gezeichnet Datum	Geprüft Datum	Massstab Scale	Papier Format
M.Maler	13.04.2012	1:20/1:5/1:2	DIN A1
Plan Nr.	Planlage / Kopie	Blatt Nr.	Index
KST1		DIN-R	00